PERRON
- SOLIDAIRE WINKEL -

soli koop
solidair winkelen

SAVOOI
- SOLIDAIRE WINKEL -

Jaarverslag 2021

“Het Perron is een solidaire winkel die de diversiteit van de inwoners in de stad Leuven weerspiegelt. De klanten wandelen er tussen de rekken en leggen wat ze nodig hebben in hun mandje, gaan naar de kassa en rekenen af. Bij het betalen wordt hun klantenkaart gescand. Iedereen heeft dezelfde klantenkaart. Enkel de kassabediende weet of de klant de verlaagde prijs betaalt” (Kirsten, stafmedewerker SAAMO Vlaams-Brabant)

uit 'In solidaire winkel Het Perron winkelt iedereen aan een rechtvaardige prijs
(Sociaal.net, Geert Schuermans 13/12/21)

leuven

VLAAMS-BRABANT

Vlaanderen
is zorgzaam samenleven

CAW
versterkt welzijn

RUIMTE VAART

FONDATION D'ENTREPRISE Carrefour

ocmw Bierbeek

ocmw leuven

buurtwerk 't Lampeke

SAAMO
samen
uitsluiting
aanpakken

Wat is Solikoop?

Solikoop is de commerciële naam voor de coöperatie ‘Sociale kruidenier Vlaams-Brabant’, in 2015 opgericht door SAAMO Vlaams-Brabant, buurtwerk ‘t Lampeke, CAW Oost-Brabant, RuimteVaart en provincie Vlaams-Brabant. De coöperatie heeft tot doel lokale initiatieven die bijdragen tot een gezonde en rechtvaardige voeding en basisproducten voor mensen in kansarmoede te ondersteunen, alsook een laagdrempelig en gevarieerd aanbod van ontmoeten, leren, verwijzen en belangenbehartiging van een kansarme doelgroep te realiseren. In bijkomende orde willen we van onze solidaire buurtwinkels een broedplaats maken voor een sterkere sociale bescherming.

In 2021 werd de noodzaak aan rechtvaardige prijzen voor gezonde voeding, nogmaals pijnlijk duidelijk. Consumptieprijzen blijven stijgen. De toegang tot betaalbare voeding voor kansengroepen staat sterk onder druk. Het hoeft dan ook niet te verbazen dat in dit tweede Covid-jaar, records sneuvelden qua bezoekersaantallen bij voedselbanken. Solikoop streeft samen met haar partners naar rechtvaardige prijzen voor mensen in armoede. Je leest hierna meer over de realisaties in 2021.

Veel leesplezier!

Voor heel wat mensen maakt de verlaagde prijs in onze winkel een wereld van verschil. Vorige week kwam een vrouw ons bedanken. Ze was al jaren afhankelijk van de voedselbedeling en kon het zich eindelijk eens permitteren om, net zoals andere mensen, te winkelen. Ze had tranen in de ogen toen ze me dat vertelde”

Winkelmedewerker

uit 'In solidaire winkel Het Perron winkelt iedereen aan een rechtvaardige prijs (Sociaal.net, Geert Schuermans 13/12/21)

Contact

Laëtitia Dillien
M +32 (0)490 56 62 22
E laetitia.dillien@saamo.be.

Volg ons

www.solikoop.be
sociale kruidenier Vlaams-Brabant

Solikoop 2021

Solikoop verkoopt verse groenten en fruit en basisproducten via solidaire buurtwinkels volgens een tweeprijzensysteem: een lage prijs voor mensen met beperkt budget, een marktconforme prijs voor andere klanten. Iedereen kan dus komen winkelen; wie solidair koopt, draagt bij aan het mogelijk maken van lage prijzen voor mensen in armoede. Bij het aanbieden van producten aan lage prijzen aan mensen in armoede, staat keuzevrijheid en kwaliteit van voeding centraal. Mensen kunnen ook zelf kiezen welk budget ze besteden, er is geen volumebeperking wat producten betreft.

Een rechtvaardige prijs voor mensen met beperkt budget, een correcte solidaire prijs voor andere klanten

Carrefour Belgium is onze hoofdleverancier van basisproducten, waaronder verse groenten en fruit. Dankzij scherpe aankoopprijzen kan Solikoop zelf een korting van 40% op groenten en fruit aanbieden aan mensen met beperkt budget. In 2021 voerden we de korting van 10% op droge voeding, op naar 15% korting op. De referentieprijs is hierbij de prijs van Carrefour Hypermarket. Dit aanbod wordt aangevuld met outlet-producten en (verwerkte) voedseloverschotten.

“Ik vind het logisch om te betalen voor producten. Dit zorgt er ook voor dat we ons kunnen integreren in de samenleving en een waarde kunnen geven aan wat we hebben.”

Klant Het Perron

Ondanks sterke prijsstijgingen op voeding, blijven we met Solikoop verse groenten en fruit met ruime korting aanbieden. We zien tevreden klanten die een gevarieerd aanbod in de winkel kopen. Wat ze niet in de winkel vinden, kopen ze elders. Met een budget van 8 euro stappen klanten met een grote gevulde boodschappenmand de winkel uit.
De solidaire klant heeft keuze uit een aanbod van lokale, verse, biologische, eerlijke producten en betaalt voor dezelfde producten een correcte solidaire prijs. In het aanbod zitten bioproducten, Oxfam, aangevuld met ‘meerwaarde’producten zoals sap, soep en saus van Robin Food (‘geredde’ voedseloverschotten).

Solikoop 2021

Campagne om de solidariteit met mensen in armoede aan te wakkeren en solidair te winkelen

Na een evaluatie over de beeldvorming van de winkel bij en verkoop aan de solidaire klant, werd een communicatie- en marketingcampagne opgezet met als doelstelling meer kenbaarheid van de winkel bij buurtbewoners, en meer solidaire verkoop.

In samenwerking met marketing- en communicatiebureau All Colors of Communication werd een strategie van zowel online als offline communicatie uitgewerkt. De winkels staan hierbij centraal.

De communicatie moet nog sterker van daaruit gebeuren. In Het Perron in Leuven werd gekozen om te werken met recepten van bekende Leuvenaars, die Het Perron een warm hart toedragen en er komen winkelen.

Concreet kan je sinds eind oktober 2021 een ingrediëntenbox van een bekende Leuvenaar bestellen (of komen winkelen) en afhalen in Het Perron. Het recept krijg je er bij afhaling bij.

De campagne wordt positief onthaald en heeft nieuwe solidaire klanten naar de winkel gelokt. De betrokkenheid van solidaire klanten op social media is goed. Er zal blijvend worden ingezet op social media, acties naar solidaire klanten en communicatie in de buurt.
Ook vanuit De Savooi, de solidaire kruidenier in Bierbeek, zal campagne worden gevoerd in functie van meer bekendheid van de winkel.

Solikoop 2021

Klanten

Op niveau van de CVBA (Leuven en Bierbeek samen) komen gemiddeld 1315 mensen per maand voor het aanbod aan verlaagde prijs naar de solidaire winkels.

Dat komt neer op 16199 mensen die genieten van het aanbod aan verlaagde prijs. Het overgrote deel daarvan winkelt in Het Perron in Leuven.

Zowel het aantal sociale klanten als het aantal solidaire klanten is gestegen in 2021.

Aantal verkochte producten

We meten de tevredenheid van klanten met beperkt budget ook aan de hand van de hoeveelheid producten die ze kopen. Het aantal verkochte producten is gestegen van 89.785 (eind 2019) naar 96.686 (eind 2020). In 2021 steeg dat aantal naar 121.573 verkochte producten aan verlaagde prijs.

Solikoop 2021

Naast het betalend aanbod, is er in de solidaire winkels ook een aanbod van voedseloverschotten en gratis producten, waarvoor een logistieke kost per winkelbeurt wordt gevraagd. Ook producten van de Europese voedselhulp (FEAD) worden via de winkelwerking verdeeld.
We verdelen sinds 2021 in beide winkels ook gratis maandverband ism het Bruzelleproject.

Klanten met kortingskaart kopen gezonde voeding: 77,1% van onze omzet door verkoop aan mensen met laag inkomen, betreft **groenten** (30%), **fruit** (28,5%) en **zuivel** (11,3%).

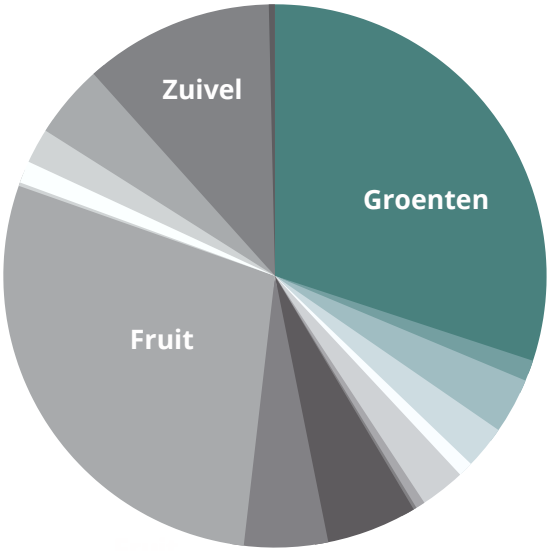

Structurele samenwerking rond voedseloverschotten

We meten in Leuven het aantal verkochte, zeer goedkope producten (0,10 euro). Dat aantal lag op 22.853 in 2021. We willen echter structurele samenwerking met leveranciers van gezonde, kwalitatieve voedseloverschotten in functie van een uitgebreider en structureel aanbod in de winkels.

Daarom verkenden we vanuit Solikoop in 2021 de bestaande samenwerking tussen kruideniers en sociale distributieplatformen en zullen we vanaf 2022 een partnerschap uitbouwen met de op te starten circulaire voedselhub Vlaams-Brabant.

Solikoop 2021

De omzet van de coöperatie steeg in 2021 in het algemeen met 5% en kwam neer op 148.059,55 euro (omzet zonder BTW). De verhouding tussen sociale en solidaire verkoop bleef dezelfde als in 2020: 76% sociale verkoop, 24% solidaire verkoop.

Er zijn verschillende solidaire professionele klanten zoals de bar en partners in Hal5, partnerorganisaties van Solikoop, de Heilig Hartschool in Kessel-Lo, die op vaste basis producten aankopen via Het Perron.

Deze samenwerking met professionele klanten zal verder worden uitgebouwd.

Sociale organisaties doen een warme doorverwijzing naar de winkelpunten

De coöperatie werkt met een doorverwijsbeleid waarbij OCMW's, CAW's, armoedeverenigingen, sociale organisaties en andere instanties die met maatschappelijk kwetsbare doelgroepen werken, een gesprek kunnen voeren om te kijken of een persoon in aanmerking komt voor de verlaagde prijs.

Criteria hierbij zijn: woon- of verblijfplaats op het grondgebied, een beschikbaar inkomen dat lager ligt dan het leefloon +25% daarvan (alleenstaand/samenwonend/gezin).

Vanaf maart 2022 kunnen ook mensen met een verhoogde tegemoetkoming, via de aanvraag van een kortingskaart van Solikoop, aan de verlaagde prijs winkelen.

Solikoop 2021

In 2021 waren er 834 doorverwijzingen voor Leuven en Bierbeek samen, waarvan het overgrote deel in Leuven (794).

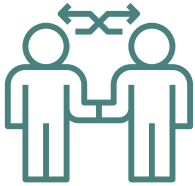

Dit aantal doorverwijzingen komt neer op 2289 mensen, waarvan 934 kinderen, die van dit aanbod voeding en basisproducten genieten.

De grootste doorverwijzers zijn de OCMW's, naast CAW Oost-Brabant, armoedeverenigingen, buurtcentra, wijkgezondheidscentra, Begeleid Wonen, enz.

In 2021 liep met OCMW Leuven ook een proefproject rond noodvoeding in het weekend. Maatschappelijk werkers van het OCMW bezorgen financieel behoeftige mensen, bonnen die men kan inruilen voor noodvoeding.

In 2021 zijn zo'n 230 OCMW-bonnen (€5/bon) omgeruild voor basisvoeding in Het Perron. Dit proefproject werd positief geëvalueerd en wordt verdergezet in 2022.

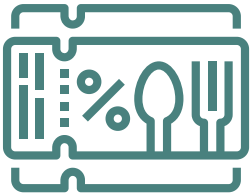

Het Perron, Leuven

Vrijwilligers als hart van de werking

Enkel dankzij al onze geëngageerde vrijwilligers is deze (winkel)werking mogelijk.
Hartelijk dank aan elke vrijwilliger voor je oprechte inzet en enthousiasme, elke keer opnieuw!

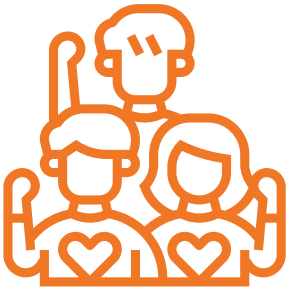

1810 openingsuren

In Het Perron houden in totaal 46 vrijwilligers de winkel gedurende 4 dagen open. Daarnaast is er nog een poule van vrijwilligers die af en toe komen meehelpen. Zij worden ondersteund door een professionele medewerker van SAAMO.
In 2021 presteerden deze vrijwilligers samen 1810,5 openingsuren (goed voor 6892 uren vrijwilligerswerk). Het Perron was in 2021 51 weken open en in de zomer één week dicht.
Tijdens vrijwilligersoverleg hebben vrijwilligers inspraak in het reilen en zeilen in de winkel. Ondanks moeilijke werkomstandigheden door Covid-19, bleven vrijwilligers ervoor gaan.

De winkel draait dankzij deze vrijwilligerswerking. Het team is zeer divers en bestaat uit mensen met en zonder armoede-ervaring van verschillende leeftijden, vrijwilligers, studenten,...

De doelstellingen waarmee mensen in de winkel komen meewerken, kunnen sterk verschillen.
Sommige mensen komen om hun Nederlands te verbeteren of om laagdrempelige werkervaring opdoen om zo hun kansen op de arbeidsmarkt op termijn te vergroten. Zo hebben we enkele medewerkers in statuut art. 60, in samenwerking met OCMW Leuven.
Anderen willen graag een zinvolle bijdrage leveren aan de samenleving en actief blijven, nu ze op pensioen zijn.

Het team wordt regelmatig aangevuld met geëngageerde studenten, die tijdens of tussen studies door (in vakantietijd, tijdens een sabbatjaar,..) met veel verve onze ploeg komen versterken. Dat zijn bvb. studenten sociaal werk, of studenten van LIGO, die in het kader van het taalvloer-project, samen met hun leerkracht Nederlands komen oefenen.

“Ik kende Het Perron niet, maar deze winkel heeft mijn hele leven veranderd. Eerst was ik hier vrijwilliger, maar ondertussen ben ik hier aan de slag. Ik leer elke dag bij. Als mijn contract straks afloopt, ga ik onmiddellijk solliciteren bij een andere supermarkt in Leuven. Ondertussen mag ik mijn boodschappen hier doen aan de kortingsprijs. Met mijn klein inkomen maakt dat toch een verschil.”

art.60-medewerker

Het Perron, Leuven

Klantenwerking

Verschillende klanten komen meermaals per week winkelen, sommige klanten komen wekelijks. Anderen komen sporadische of soms ook éénmalig. Klanten die regelmatig komen, kennen we goed. We proberen steeds een warm onthaal te voorzien met koffie en/of thee en ruimte voor een babbel voor wie daar behoefte aan heeft. Op vrijdag is er versterking van het onthaal, doorverwijzing naar hulp- en dienstverlening en rechtendetectie via 'winkelen en formulieren', georganiseerd door CAW Oost-Brabant (zie verder).

Extra acties vanuit Het Perron

Het Perron is gelegen in Hal5, een bruisende ontmoetingsplaats waar ruimte is voor nieuwe stedelijke en solidaire initiatieven, waar zowel horeca, vrijetijd als sociale organisaties gehuisvest zijn.

Extra kansen om solidaire klanten te lokken, zijn de winkelopeningen tijdens de maandelijkse Camping Flamingo, het Lentefeest en de verjaardag van Hal 5. Op dergelijke momenten proberen we ook iets extra te doen om onze winkel in de kijker te zetten naar de passanten toe. De aanwezige medewerkers geven dan ook uitleg over het unieke winkelconcept.

- In 2021 organiseerden we onze jaarlijkse speelgoedbeurs ism Kirikou en Hal 5.
- Vanaf eind oktober lanceerden we een receptencampagne met bekende Leuvenaars, die hun recept aan ons toevertrouwden.
- Mensen kunnen sindsdien een ingrediëntenbox bestellen en afhalen in Het Perron. Een spaghetti, een pompoen crème brûléetaart, een poké bowl,.. lekker!

Het Perron, Leuven

Communicatie

Communicatie via Facebook en Instagram werd in 2021 opgevoerd, we maakten nieuwe flyers en verspreidden deze in de ruime buurt rond Hal5. De buitenzijde van de winkel werd in een nieuw kleedje gestoken.

Voedselwinst

Via ons divers netwerk kunnen we gebruik maken van voedseloverschotten: voeding die nog perfect te gebruiken is, maar niet meer verkocht wordt omwille van te beperkte houdbaarheid of er niet meer zo mooi uitziet. Dit gaat om een aanbod van vlees, vis, zuivel, groenten, verpakte voeding en non-food. Dit alles wordt aan mensen met beperkt budget verdeeld aan 0,10 € voor een te bepalen hoeveelheid per klant. Maandelijks verdelen we gratis 100 stuks maandverband en sinds kort ook tampons ism het Bruzelleproject.
Daarnaast zijn er verschillende giften van caritatieve organisaties, particulieren en bedrijven.

Samenwerkingsverbanden

De winkel werkt samen met tal van organisaties (OCMW, CAW, Ruimtevaart, buurtwerk 't Lampeke, WGC De Central, UPC Leuven, CM,...) om klanten naar onze winkel door te verwijzen of toe te leiden. Het Perron maakt deel uit van het netwerk van Huis van het Kind Leuven.
Voor tewerkstelling (vrijwillig en/of in art. 60-contract) van medewerkers uit verschillende hoeken is er op regelmatige basis samenwerking met OCMW Leuven, Ligo, Emino en GTB.

Het Perron, Leuven

De impact van Covid-19

Covid-19 bemoeilijkte de winkelwerking: we dragen een hele dag mondmaskers, doen onthaal en kassa achter een plastic scherm, ontsmetten karretjes, handvaten, bancontact en handen. Afstand houden is niet altijd evident in een setting waarbij nabijheid en presentie net belangrijk is. Sommige klanten bleven langere tijd weg uit angst om naar buiten te gaan.

Gelukkig kwamen de meeste klanten na verloop van tijd wel terug. Aanvankelijk mochten we geen onthaal met koffie meer doen, gelukkig na verloop van tijd weer wel. Voor veel van onze klanten is dit toch een belangrijk rustmoment en een ontmoetingsplek. Ze blijven dan makkelijker zitten voor een babbel en zo komen er vlotter eventuele hulpvragen naar boven.

Winkelen en formulieren/verwijzing naar hulp- en dienstverlening - rechtendetectie

Op donderdag- en vrijdagnamiddag kunnen klanten terecht bij de laagdrempelige werking 'winkelen en papieren', ism CAW Oost-Brabant en gekoppeld aan de winkel. Wekelijks was er mogelijkheid om vragen te stellen, gesprekken voor een klantenkaart te voeren, of bracht de maatschappelijk werker van CAW onderwerpen ter sprake. De eerste jaarhelft hinderde Corona de werking, maar toen vanaf september de koffie terug op tafel mocht (vanaf september 2021), kwamen er meer mensen voor een babbel en/of vragen.

De vragen van klanten gaan over het aanvragen of verlengen van hun kortingskaart, aanvraag pensioen, De Lijn abonnement, FOD belastingen, recht op verhoogde tegemoetkoming via de mutualiteit, een loonbrief die later werd uitbetaald, financiële moeilijkheden bij betalingen,,...

De meeste van deze klanten hebben reeds een maatschappelijk werkster bij het OCMW. Hen contacteren of doorverwijzen naar hun maatschappelijk werkster werd vaak gedaan. Op termijn wensen gezondheidsorganisaties educatief mee te werken rond gezonde voeding. Net als in 2020, hinderde Covid-19 in 2021 de verdere uitbouw van deze laagdrempelige werking.

Mobiele kruidenier

Hoewel de winkel in Leuven nabij het station en vlakbij busverbinding ligt, is het voor o.m. minder mobiele mensen niet haalbaar om naar Kessel-Lo te komen winkelen. Voor andere Leuvenaars is de afstand dan weer ver.

Solikoop en Het Perron testten als antwoord hierop samen met buurtwerk 't Lampeke sinds juni 2021 een proefproject 'mobiele kruidenier' uit: een wekelijkse markt op woensdagvoormiddag op de binnenplaats bij kinderwerking Fabota, deelwerking van buurtwerk 't Lampeke, in de Riddersstraat.

Intussen wijst een evaluatie de haalbaarheid van deze formule aan:

- Er zijn terugkerende tevreden klanten
- Er is groei van deze klantengroep
- Het is een meerwaarde voor verschillende buurt- en basiswerkingen in de binnenstad
- Doorverwijzers (OCMW, wijkgezondheidscentra, buurtscholen, ...) vinden de weg naar dit initiatief

Er wordt nu gewerkt aan een scenario om deze 'mobiele kruidenier' te verduurzamen. Het is een ideale plek voor heel wat bewoners in de buurt/binnenstad. Buurtwerk 't Lampeke engageert zich om hier mee haar schouders onder te zetten: meer openingsmomenten, uitbreiding van klantenbereik (sociaal en solidair), groter aanbod van producten ...

Tegelijk willen we nieuwe experimenten opstarten op andere plaatsen in groot-Leuven, met als doel om zoveel mogelijk Leuvenaars te bereiken en toegang tot betaalbare gezonde voeding voor mensen met beperkt budget, te verzekeren.

De Savooi, Bierbeek

Vrijwilligerswerking

De vrijwilligersploeg in De Savooi is uniek. Niet alleen dragen ze een warm hart toe naar klanten en bezoekers, ze zorgen ook heel erg voor elkaar en vormen een hecht en enthousiast team. Ieder draagt zijn steentje bij volgens zijn of haar talenten en mogelijkheden, van zorgen voor onthaal met koffie en soep, klanten bedienen, verwerken van bestellingen en leveringen tot het opstellen van draaiboeken en beurtrollen. In oktober werd het team versterkt met de aanwerving van een nieuwe projectwerker welzijn, die de werking van de winkel coördineert.
In 2021 eindigde De Savooi met 17 actieve vrijwilligers. De ploeg presteerde hierbij 4092 uren vrijwilligerswerk.

Extra acties vanuit de winkel

Door de coronapandemie, de personeelswissels en de geplande verhuis werd er prioriteit gegeven aan de wekelijkse opening van de winkel.
Extra acties gebeurden in het najaar van 2021:

In december organiseerde De Savooi een kleine sinterklaasactie. Ondanks de strenge coronamaatregelen haalden 33 kinderen hun sinterklaaspakketje op en kregen ze een virtuele boodschap van de Sint.

De kerstmarkt op het domein van Avé Regina werd last minute geannuleerd. De voorziene geschenkmanden werden in de winkel verkocht.

Verhuis naar een nieuwe locatie - vernieuwde winkel

Met de verhuis naar de pastorie tilde het vrijwilligersteam zich naar een hoger niveau.
Vanaf oktober namen de vrijwilligers deel aan extra werkgroepen:

- De ‘verhuisploeg’ tekende het winkelplan uit, maakte een inventaris op en bouwde een winkelinrichting op maat.
- Het ‘groenteam’ ging aan de slag met de serre en de tuin van de pastorie
- Het ‘decoratieteam’ sorteerde en selecteerde massa’s materiaal.
- Het ‘feestcomité’ bereidde de officiële opening van de vernieuwde winkel op 19 januari 2022 voor.

De Savooi, Bierbeek

Communicatie

In het najaar startte het communicatieteam van De Savooi op. Naast de wekelijkse berichten op facebook zetten zij het aanbod van De Savooi in de kijker in het gemeentelijk infoblad en via flyers en affiches.

Zo werd ook de verhuis naar pastorie via verschillende infokanalen (en de regionale pers) ruim vooraf aangekondigd.

De Savooi, Bierbeek

Samenwerkingsverbanden

Voor de toeleiding van solidaire en sociale klanten werkt de Savooi samen met Sint-Kamillus (psychiatrische zorgroep), Avé Regina (begeleidingscentrum voor jongeren en volwassenen met ene verstandelijke beperking en/of gedragsproblemen), OCMW Bierbeek en de lokale afdelingen van mutualiteiten.
Verschillende deelnemers van De Lovenier (dagcentrum Avé Regina) helpen bij de wekelijkse opening in de winkel.

We zijn enkele jaren geleden met dit mooi project van start gegaan en ik ben er trots op dat De Savooi nog altijd bestaat en een toekomst heeft! Een noodzakelijke voorwaarde om zo ten dienste te staan van de klanten en van de maatschappij is onze grote groep vrijwilligers. Niet alleen zijn we betrokken naar De Savooi toe, maar ook naar elkaar. We vormen een goed weefsel van mensen die elkaar helpen'.

Vrijwilliger

Corona

Corona heeft ook in 2021 de werking van De Savooi bemoeilijkt. De vele continue verstrengingen en versoepelingen aan coronamaatregelen maakte het niet alleen moeilijk werken voor de vrijwilligers, ook het dalend of stijgend aantal klanten was een weerspiegeling van de besmettingscijfers in de coronapandemie.

In september 2021 ging de ontmoetingsruimte na lange tijd weer open voor publiek. De toestroom van bezoekers bleef echter beperkt tot een trouw groepje vaste klanten.

De Savooi, Bierbeek

Voedseloverschotten

Naast de wekelijkse levering van producten van Solikoop, vult De Savooi de het winkelaanbod aan met diepvriesbroden (overschot) van lokale bakker De Potter en met giften van buurtbewoners en vrijwilligers (groenten, fruit, noten, eieren, kruiden, confituur,...).

De lokale bioboerderij 't Legumenhofke gaf 3 weken op rij een ruim assortiment pompoenen. Deze verdeelden we onder sociale en solidaire klanten.

Via het Bruzelleproject verdelen we gratis maandverband en tampons voor sociale klanten die in aanmerking komen voor de FEAD-producten (voedings- en verzorgingsproducten gesponsord door het Fonds van Europese hulp).

BEZOEK ONZE WINKELPUNTEN :

HET PERRON

Hal 5
Locomotievenstraat
3010 Kessel-Lo

Di-Woe-Do-Vrij van 13 tem 18uur

hetperron@solikoop.be

MOBIELE KRUIDENIER

Riddersstraat 33
(binnenplein kinderwerking Fabota van buurtwerk 't Lampeke)
3000 Leuven

Woe van 9 tem 11 uur

info@lampeke.be

DE SAVOOI

Stationsstraat 48
3360 Bierbeek

Woe van 10 tem 17 uur

savooi.bierbeek@gmail.com

Contact

Laëtitia Dillien

+32 (0)490 56 62 22

laetitia.dillien@saamo.be

Volg ons

sociale kruidenier
Vlaams-Brabant

www.solikoop.be